

MODULARIO
F. - Cat. S. T. - 211



MINISTERO DELLE FINANZE
DIREZIONE GENERALE DEL CATASTO E DEI SERVIZI TECNICI ERARIALI
NUOVO CATASTO EDILIZIO URBANO

Mod. B (Nuovo Catasto Edilizio Urbano)

Lire
50

6

(R. DECRETO-LEGGE 13 APRILE 1939, N. 652)

Planimetria dell'immobile situato nel Comune di CASTANO PRIMO Via DE GASPERI

Ditta TORINO GIANMARIO DATA A CASTANO PRIMO 10-2-1979

Allegata alla dichiarazione presentata all'Ufficio Tecnico Erariale di MILANO

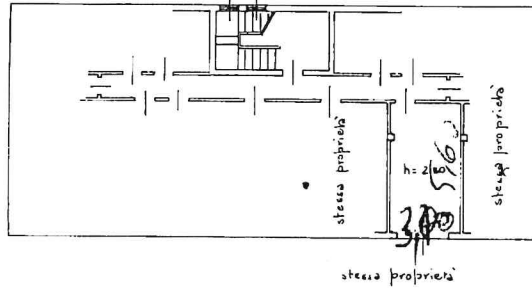

PIANTA SEMINTERRATO

1002368
7
15A
43

ORIENTAMENTO



SCALA DI 1:200

SPAZIO RISERVATO PER LE ANNOTAZIONI D'UFFICIO

DATA

PROT. N°

048083 - 501079



Compilata dal GEOM. ANGELA ARMANELLI
(Titolo, nome e cognome del tecnico)

Iscritto all'Albo dei GEOMETRI

della Provincia di MILANO

DATA 27-11-1979

Firma: Angela Armanneli

Ultima planimetria in atti