

MODULARIO
F. - Cat. S. T. - 318



MINISTERO DELLE FINANZE
DIREZIONE GENERALE DEL CATASTO E DEI SERVIZI TECNICI ERARIALI

Mod. B (Nuovo Catasto Edilizio Urbano)

Lire 50 10

NUOVO CATASTO EDILIZIO URBANO

(R. DECRETO-LEGGI 13 APRILE 1939, N. 652)

Planimetria dell'immobile situato nel Comune di CASTANO PRIMO Via DE CASPERI
Ditta TORINO GIANNARIO NATI A CASTANO PRIMO n. 10-2-1929
Allegata alla dichiarazione presentata all'Ufficio Tecnico Erariale di MILANO

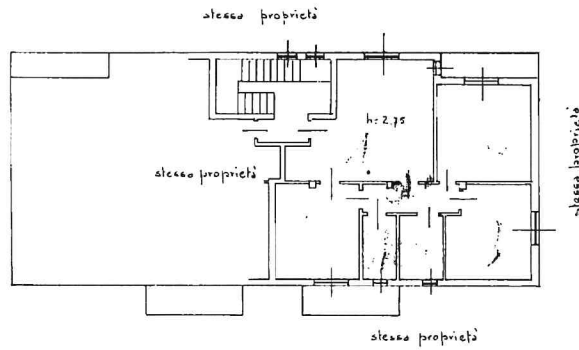

PIANTA PIANO PRIMO

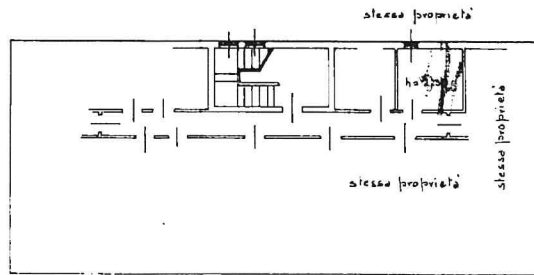

PIANTA SEMINTERRATO

ORIENTAMENTO



SCALA DI 1:200

1002848
7
154
3

SPAZIO RISERVATO PER LE ANNOTAZIONI D'UFFICIO

DATA

PROT. N°

048085 - 501079



Compilata dal GEOM. ANGELA ARMANELLI
(Titolo, nome e cognome del tecnico)

Iscritto all'Albo de i GEOMETRI

della Provincia di MILANO

DATA 27-11-1979

Firma: Angela Armani

Ultima planimetria in atti